



Technická komise FAS AČR

TECHNICKÝ DOTAZ

Agenda

Číslo dotazu	044/2018
Přijato	18. 03. 2018
Odpovězeno	18. 03. 2018

Základní údaje

Jméno a příjmení	Bret Jiří
E-mail	Jiri_bret@seznam.cz
Typ dotazu	Ochranná konstrukce
Disciplína	AX/RX
Skupina/Třída	D2

Vozidlo

Značka	Audi
Typ/Model	A3
Číslo homologace	

Dotaz

Dobrý den,
stavím auto do divize D2. Musí mít rám trubku, viz příloha? Rozcházejí se na to názory ;-)
Dík



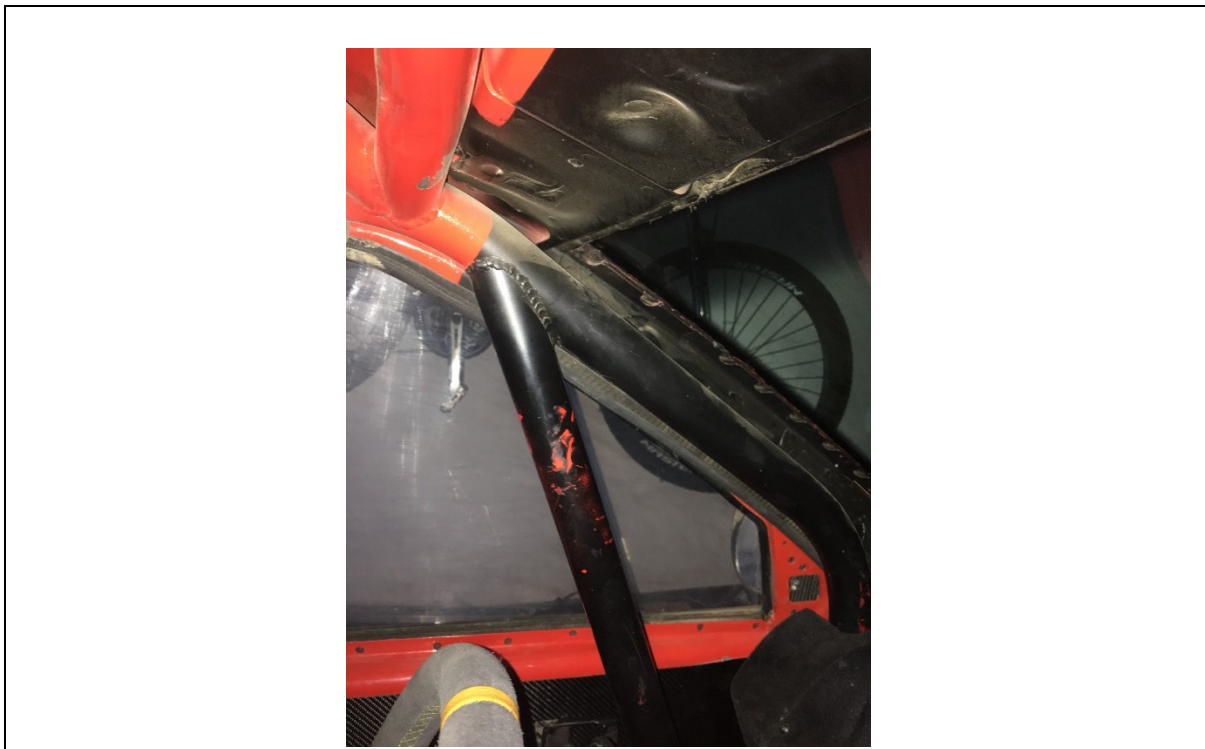

Odpověď

Vážený pane,

v záhlaví Technických dotazů se praví, že TKomise nebude odpovídat na naprosto jasné a evidentní záležitosti. Toto je přesně ten případ. Dle obr. 253-15 z čl. 253 PŘ. J a resp. i **ze znění předpisu pro D2** (vše k dispozici na webu Autoklubu) je jasné, že výztuha sloupku čelního skla je povinná, je-li kóta **A větší než 200 mm** - viz obr. v příloze.

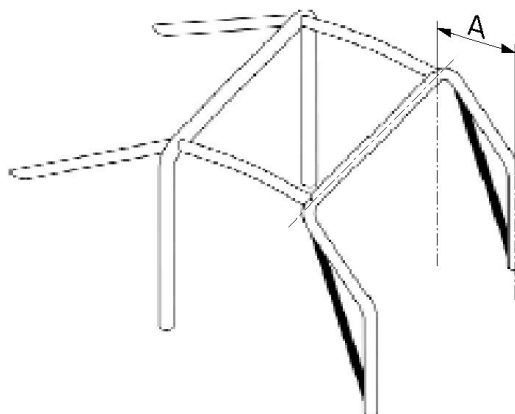

253-15

Zpracoval/a: Technická komise

Schválil/a: Ing. Josef Stránský